

Video deurbel  
Gebruiksaanwijzing  
**V6 - V7**

# 1. BASIS

---

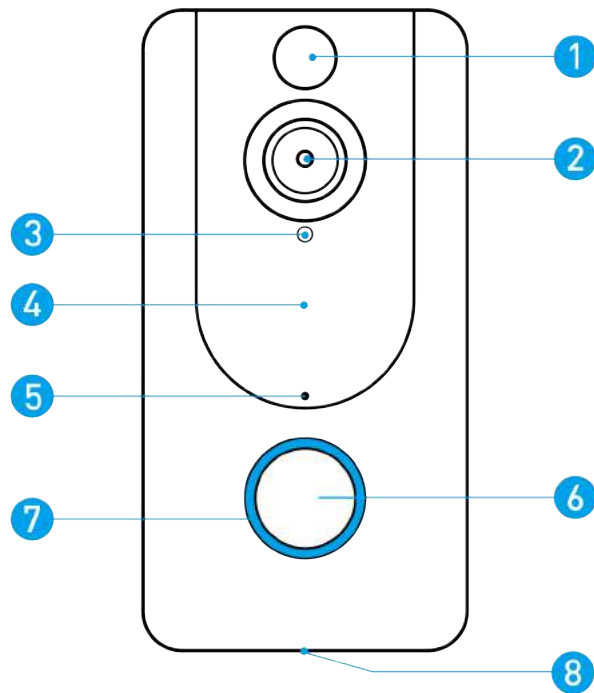

- |                      |                  |
|----------------------|------------------|
| 1. Bewegingssensor   | 5. microfoon     |
| 2. 166 graden camera | 6. deurbel knop  |
| 3. licht sensor      | 7. Led indicator |
| 4. infra rood sensor | 8 luidspreker    |

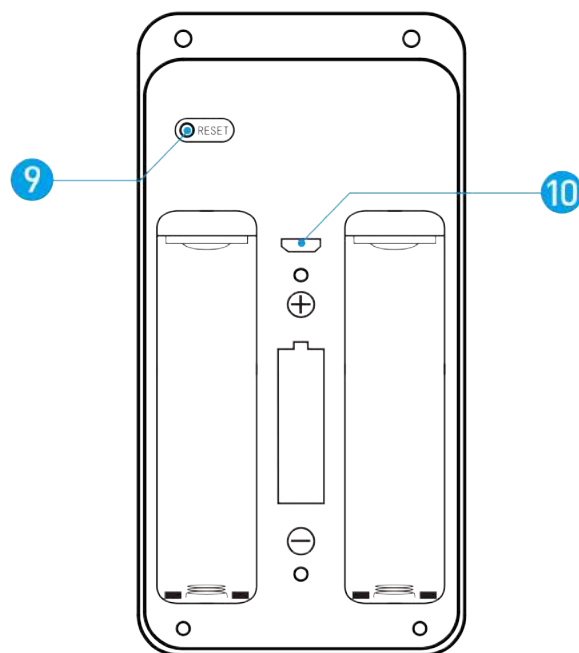

- |                   |
|-------------------|
| 9. Reset knop     |
| 10. USB laadpoort |

# MUURBEVESTIGING

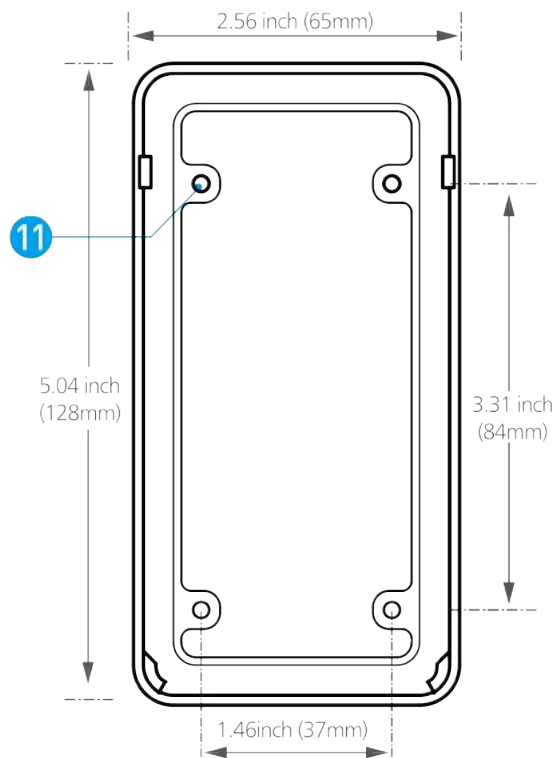

Schroefgaten muurplaat

## Inhoud doos



deurbel



muurplaat



schroeven



veiligheid  
schroeften



pluggen



Handleiding



dubbelzijdig  
tape



2 batterijen



Gong

## 2. BATTERIJ

---

Oplaadtijd: 14 uren bij gebruik 1A usb lader via de USB ingang van de deurbel.

Laad de 18650 batterijen volledig voor gebruik. Batterijduur bij normaal gebruik is 4 tot 6 maanden.

De batterijduur wordt verkort als uw veelvuldig de "live view" functie gebruikt of communiceert via de bel.

U kunt de batterijduur vergroten door de bewegingsmelder uit te schakelen via de instelling van de deurbel.

### WARNING

Zorg dat u de batterijen op de juiste wijze in de deurbel plaatst. Zo voorkomt u schade aan de batterijen.

Micro USB Port For  
Battery Charging (DC5V)

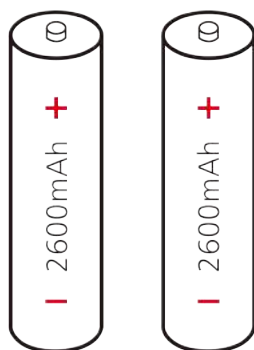

Oplaadbare 18650 batterijen

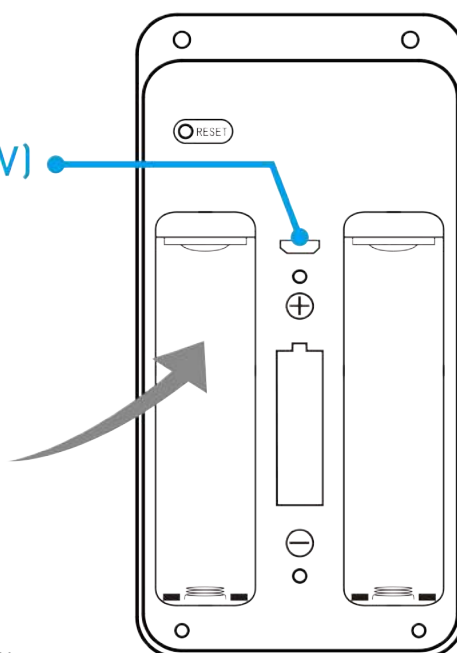

### 3. INSTALLATIE DEURBEL APP LiveHome

---

#### STAP 1

Download en installeer the LiveHome app.  
Zoek "LiveHome" in de Apple app winkel of op Google Play. Of scan onderstaande QR code met de camera van uw telefoon of tablet.



LiveHome



iOS



Android

#### STAP 2

schuif de achterkant van de deurbel. Verwijder het plastic bij de batterijen.

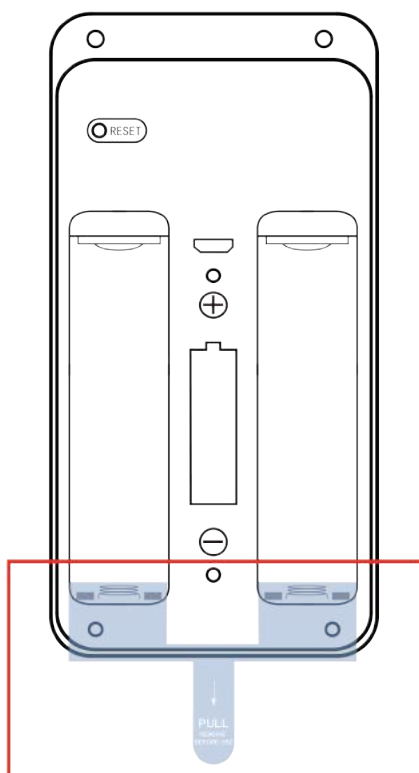

#### STAP 3

Open de LiveHome app. Klik op "register"

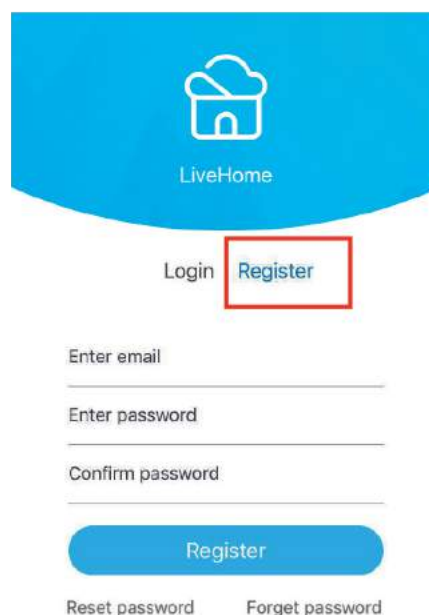

## STAP 4

Type uw emailadres en wachtwoord.  
Klik op "Register"

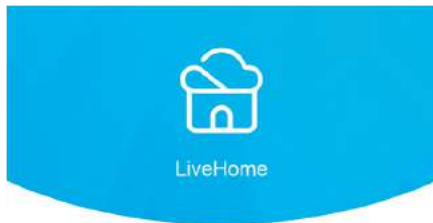

Login Register

Enter email

Enter password

Confirm password

Register

Reset password Forget password

## STAP 5

U ontvangt nu een bevestiging email met uw activeringscode. Kopieer de code en "confirm".



Please activate your account with the code sent to your email address.

Enter the activation code

Confirm

## STAP 6

Vermeld u email en wachtwoord en klik op "Login".

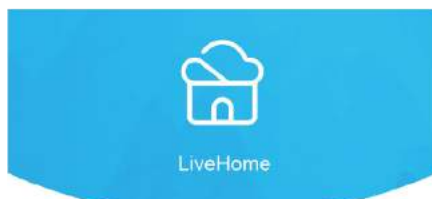

Login Register

Enter email

Enter password

Login

Reset password Forget password

## STAP 7

Klik op het plusje +, achter Devices.

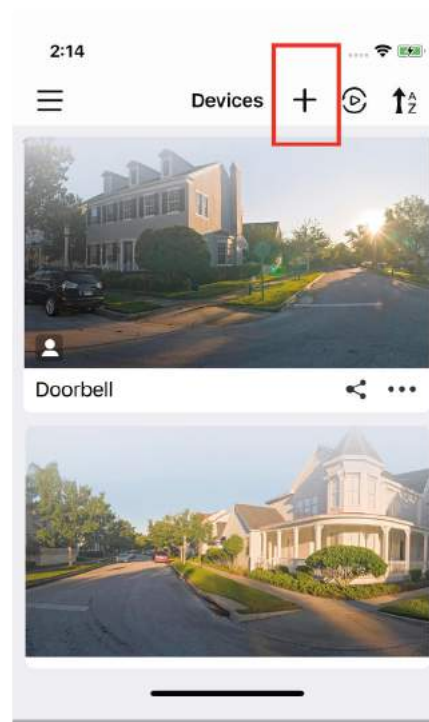

## STAP 8

Klik op "Doorbelscan"

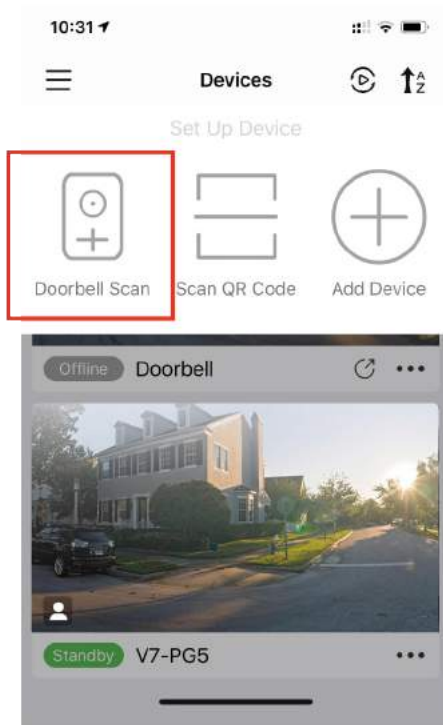

## STAP 9

Druk 8 seconden op de deurbel knop, tot deze snel rood knippert.

Klik op "Next"



## STAP 10

Knippert de rode knop  
Klik op "YES".

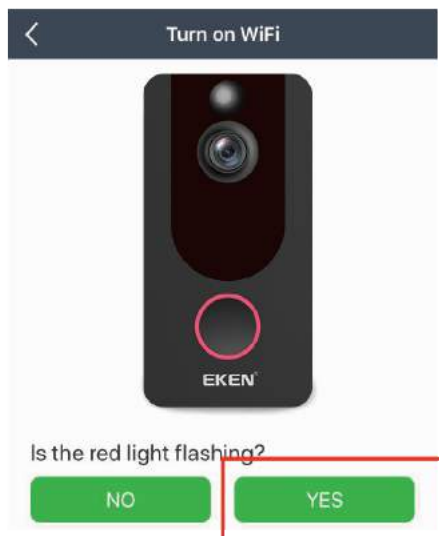

## STAP 11

**Wifi netwerk wordt vermeld: Is dit correct? Alleen 2.4 GHz wifi netwerken gebruiken. Anders wifi netwerk eerst wijzigen in wifi instellingen telefoon/tablet.**



Type wifi wachtwoord.  
Klik op "Next".

## STAP 12

Scan de QR met de camera van de deurbel op circa 10 cm. afstand.



## STAP 13

De verbinding is goed als "Register success wordt getoont in de app. Klik op "Confirm".

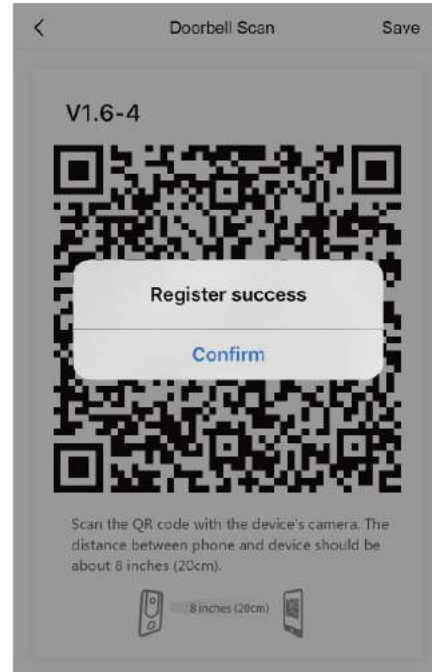

## BELANGRIJK

Zorg dat berichtgeving op de telefoon is geactiveerd

1. Kies op telefoon "instellingen" - "berichtgeving"
2. Kies de LiveHome app
3. Activeer de berichtgeving opties in de app



## 4. LiveHome app

---

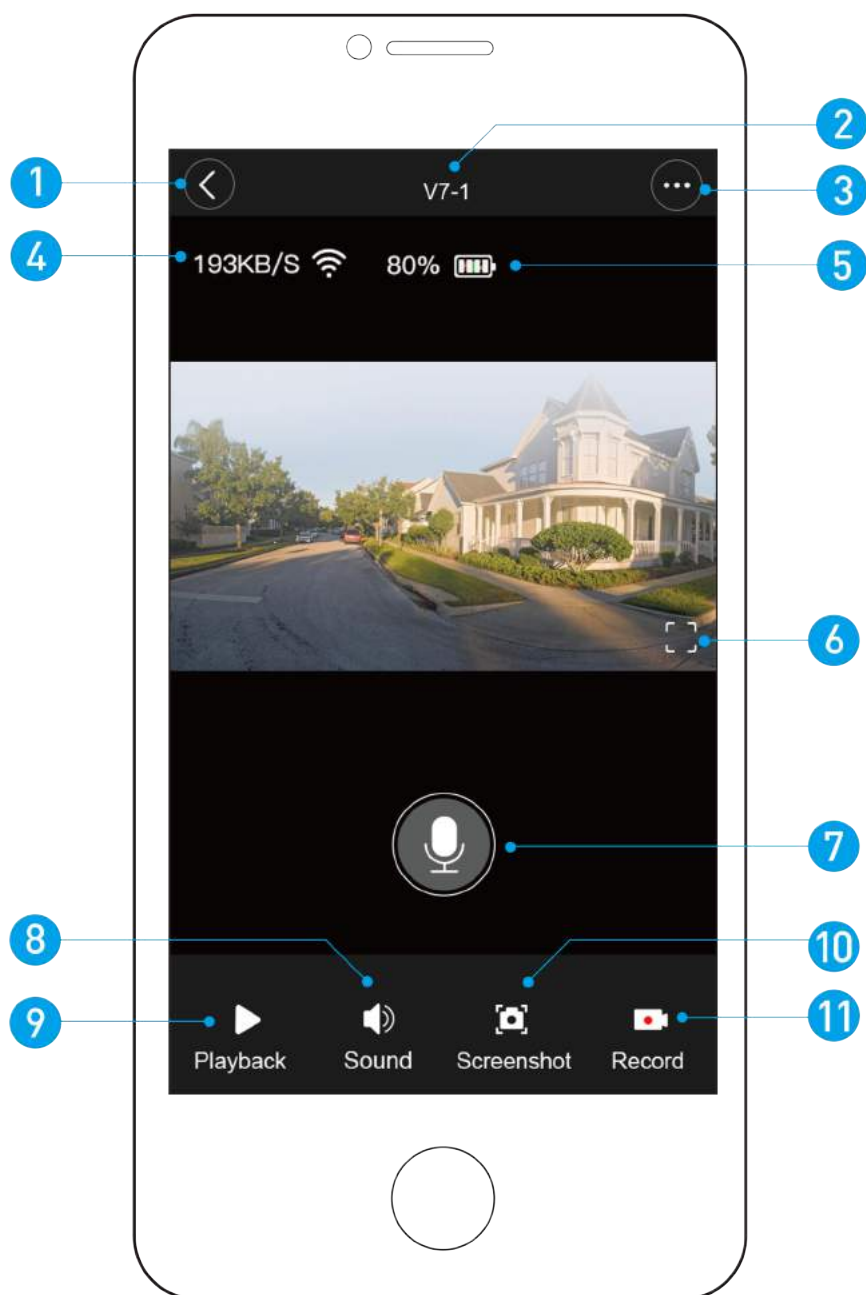

1. Terug

2. Apparaat

3. Instellingen

4. Wifi Signaal

5. Batterij

6. Scherm draaien

7. Communiceer

8. Geluid

9. Afspelen video

10. Foto scherm

11. Opnemen video

## Live Home app – Wachtwoord ophalen/resetten

< Wachtwoord ophalen

E-mailadres

E-mailadres

E-mailadres **Opnieuw versturen**

Nieuw wachtwoord

**Bevestigen**

- 1<sup>e</sup> regel: E-mailadres: vul het email adres dat je hebt gebruikt
- Klik op het blauw vakje “opnieuw versturen”  
Open je email box en zoek de cijfercode die verstuurd is in het email bericht
- 2<sup>e</sup> regel: E-mailadres: vul hierin de **cijfercode** die is ontvangen in de email
- 3<sup>e</sup> regel: Nieuw wachtwoord: vul hierin je nieuwe eigen wachtwoord.
- Klik op het blauwe vak “ Bevestigen”.

## 5. BEVESTIGING MUURPLAAT

Bevestig de muurplaat met de bijgeleverd bevestigingsmaterialen aan de muur of kozijn.

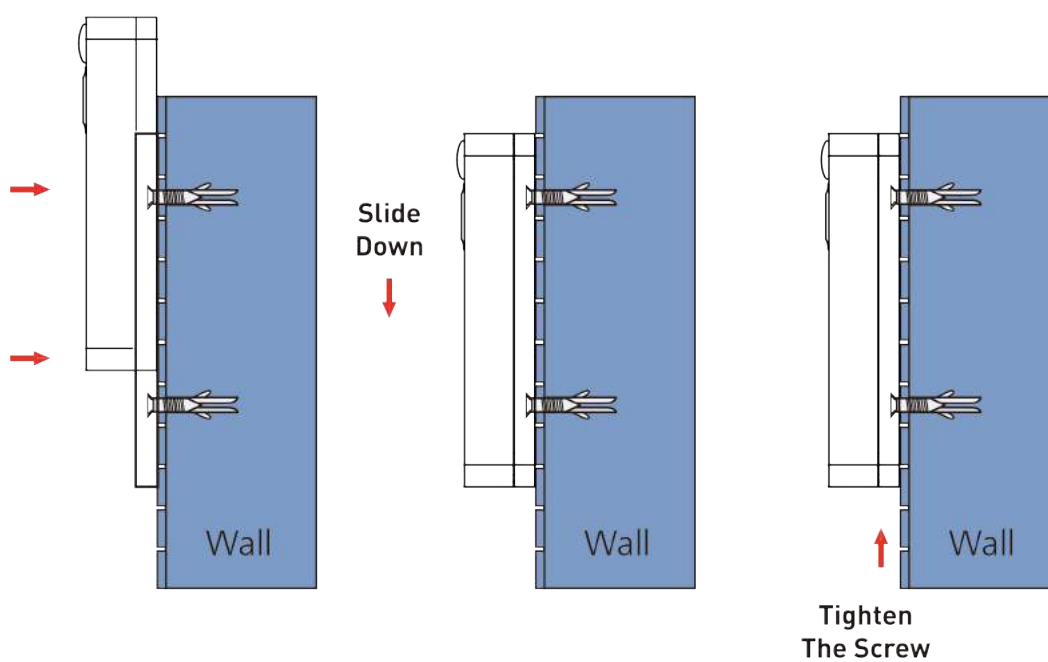
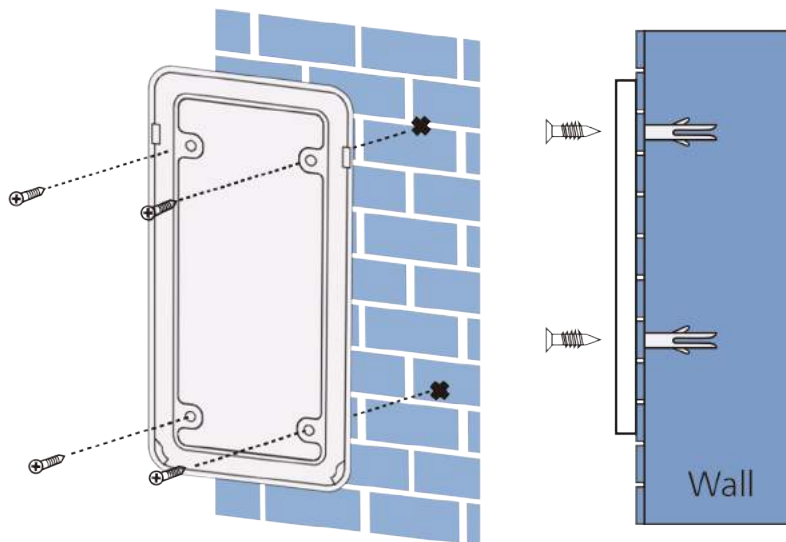

## 6. PROBLEEM OPLOSSEN

---

V: Hoe wordt de deurbel gereset?

A: Druk **10** sec op de rode resetknop (achterkant)

V: Hoe kan de deurbel herstarten?

A: Druk **5** sec op de rode resetknop (achterkant)

V: Hoe kan ik deurbel delen met anderen?

A: Open de LiveHome app. Klik op " het icoon ...  
(drie puntjes). Klik op icoon "Sharing".  
Klik op "Email share of "QR code share"

*Email share:*

De gedeelde gebruiker ontvangt een bericht met een QR code. Scan de code en download de LiveHome app. De gedeelde gebruiker registreert zich in de app met exact hetzelfde emailadres als gedeeld!

*QR code share:*

Open de LiveHome app op de telefoon van een nieuwe gebruiker. Klik op het plusje + achter "Divices". Klik op "Scan QR code". Scan de code op de telefoon van de 1e gebruiker. Klik op "Confirm".

V: Hoe kan de bewegingsdetectie aanpassen?

A: Open de LiveHome app. Klik op " het icoon ...  
(drie puntjes). Klik op het icoon "Motion".  
Verschuif de lijn voor een hoge of lage bewegingsdetectie.

V: Is wifi 5GHz ondersteund?

A: Nee, uitsluitend wifi 2.4GHz wordt ondersteund

# Draadloze Gong

Verbind de deurbel met de gong en deze speelt een melodie als er wordt gebeld met de deurbel.

De gong is optioneel.

Als de gong niet is geïnstalleerd worden de meldingen van de deurbel verstuurd naar de LiveHome app.

## 1. GONG

---

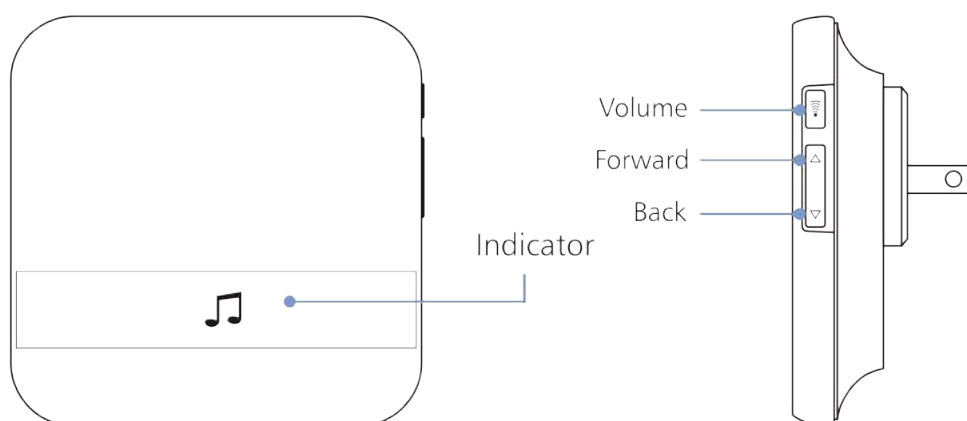

## 2. GONG INSTALLATIE

---

### STAP 1

**Voor installatie van de Gong, moet de telefoon verbonden zijn met de deurbel.**

Plaats de gong in het stopcontact.

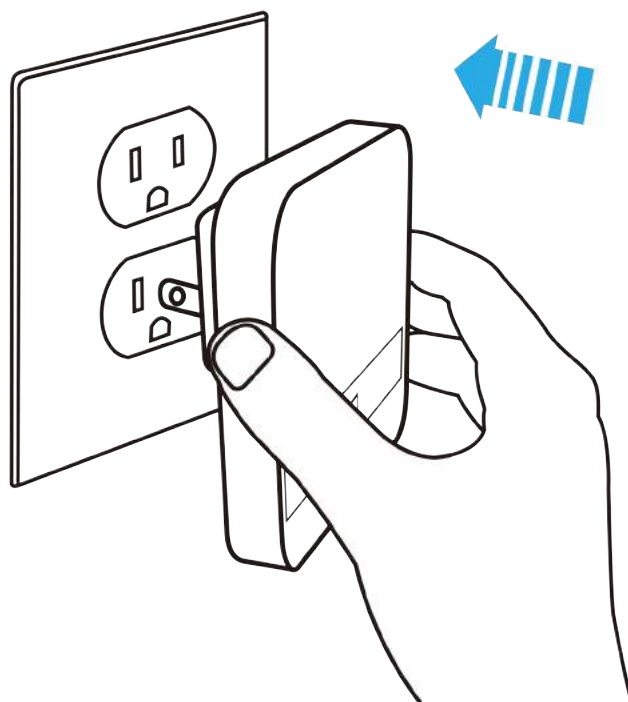
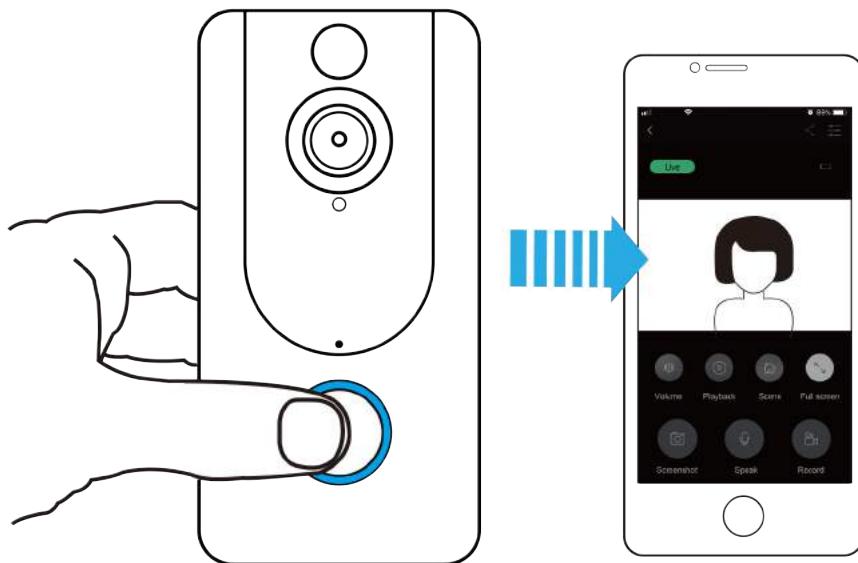

## STAP 2

Druk op de voor- of achteruit knop om de gewenste melodie te kiezen

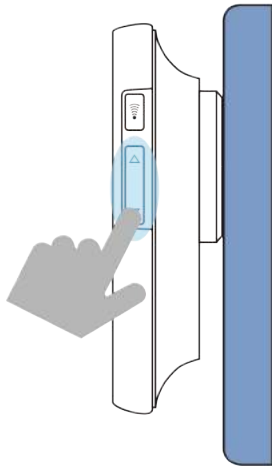

## STAP 3

Druk 5 seconden op de volume knop, tot deze blauw van kleur wordt

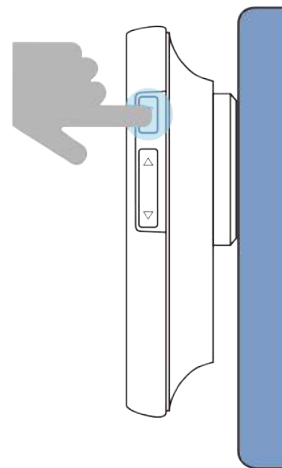

## STAP 4

Druk op de deurbel knop

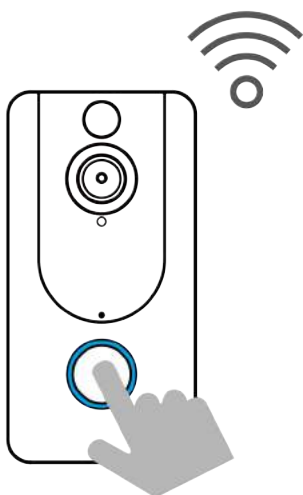

## STAP 5

Druk nogmaals op de deurbel knop. De gong is nu verbonden, en zal de melodie afspelen.

